Jahresbericht 2019
Sozial Verantwortliches Unternehmen

Kieswerk Breels

Vorwort

Dieses Dokument bildet den ersten Jahresbericht über Sozial verantwortliches Unternehmen (SVU) der Sand- und Kiesgewinnung Kieswerk Breels der Heeren-Herkener Kiesbaggerei GmbH, Teil der Netterden Gruppe. Dieser Jahresbericht beschreibt, wie wir unsere soziale Verantwortung im Jahr 2019 umsetzen konnten.

SVU beinhaltet eine Form des Unternehmens, bei der das Unternehmen die Auswirkung seiner Aktivitäten im sozialen (Mensch), ökologischen (Umwelt) und wirtschaftlichen (Gesellschaft) Bereich berücksichtigt und diesbezüglich Rechenschaft ablegt. Das heißt also, dass man nicht nur an Profit für das Unternehmen interessiert ist, sondern auch an den Profit für Mensch, Umwelt und Gesellschaft.

Wir von Kieswerk Breels nehmen unsere soziale Verantwortung sehr ernst. Deshalb nehmen wir bei unseren Aktivitäten und Prozessen Rücksicht auf unter anderem Klima, Abfallwirtschaft und faire Abläufe. Auch werden wir diese Themen mit beteiligten Parteien besprechen.

In diesem SVU-Jahresbericht ist beschrieben, was wir im Jahr 2019 erreicht haben für Mensch, Umwelt und Gesellschaft. Viel Spass beim Lesen!

INHALTSANGABE

MENSCH 2

UMWELT 3

GESELLSCHAFT 4

IMPRESSUM 4

MENSCH

Gesundheit und Sicherheit am Arbeitsplatz

Kernzahlen	2018	2019
Zahl der Unfälle im Jahr	0	0
Zahl der Notfallhelfer(innen) in der Gewinnung und im Büro	3	3
Absenzenrate (Lost Time Injury Frequency Rate)	7,01	1,31
Prozentsatz der Mitarbeiter, die sich einer periodischen arbeitsmedizinischen Untersuchung unterziehen	60%	60%
Zahl der Info-Veranstaltungen im Jahr bez. Gesundheit oder Sicherheit	0	0
Prozentsatz der Mitarbeiter, mit denen in diesem Jahr Beurteilungsgespräche geführt wurden	100%	100%

Die Gesundheit und Sicherheit unserer Mitarbeiter sind uns äußerst wichtig. Deshalb tun wir alles daran, um Unfälle zu verhüten, führen wir mit all unseren Mitarbeitern Leistungsgespräche und bieten wir periodische arbeitsmedizinische Untersuchungen an. Aus der niedrigen Absenzenrate 2019 geht hervor, dass nur wenige Arbeitnehmer erkrankt waren. Nach dem schweren Unfall 2017 haben sich keine Unfälle mehr ereignet. Natürlich wollen wir, dass das so bleibt.

Fairen Handel

Kernzahlen	2018	2019
Die Zahl der Meldungen im Jahr, die die Vertrauensperson bez. unehrliches Geschäftsverhalten erreichen	0	0
Zahl der Info-Veranstaltungen im Jahr bez. fairen Handel	1	0

Ein faires Geschäftsverhalten steht ganz oben auf unserer Tagesordnung. Darum freut es uns sehr, dass die Vertrauensperson 2019 keine Meldung bez. unfaires Geschäftsverhalten bekommen hat. 2020 wird von der Netterden Gruppe aus ein Verhaltenskodex verfasst, und werden wir diesbezüglich mehr Aufklärung leisten und unsere Mitarbeiter noch besser informieren.

Dienstleistung an Kunden, Unterstützung und Beschwerdemanagement

Kernzahlen	2018	2019
Zahl der eingehenden Beschwerden im Jahr	2	2
Zahl der Kunden- und Lieferantengespräche im Jahr bez. Nachhaltigkeit	0	1

Beschwerden versuchen wir möglichst zuvorzukommen. Sollte es unverhofft doch zu einer Beschwerde kommen, werden wir diese lösen und werden wir versuchen eine Wiederholung des Problems zu verhindern. Außerdem werden wir in den nächsten Jahren die Nachhaltigkeit mit mehr Kunden und Lieferanten erörtern.

UMWELT

Umweltverschmutzung verhindern und Klimawandel bekämpfen

Kernzahlen	2018	2019
Gasverbrauch: Verbrauchte Anzahl Kubikmeter (m^3) Propangas im Jahr	2.500	2.500
Elektrizität: Verbrauchte Anzahl kWh im Jahr	1.952.793	2.146.586
Elektrizität: Verbrauchte Anzahl kWh pro Tonne des verkauften Produkts	2,62	2,59
Elektrizität: Insgesamt erzeugte kWh Elektrizität im Jahr	0	0
Kraftstoff: Verbrauchte Anzahl Liter Diesel im Jahr	19.627	18.073
CO_2 Ausstoß: Propangas	4.725	4.725
CO_2 Ausstoß: Elektrizität	1.267.363	1.393.134
CO_2 Ausstoß: Diesel	63.395	58.376
CO_2 Ausstoß: Insgesamt im Jahr	1.335.483	1.456.235
CO_2 Ausstoß: Pro Tonne gefördertes Rohmaterial	1,78	1,78
Abfall: Anzahl der Leerungen im Monat – Papier	0	0
Abfall: Anzahl der Leerungen im Jahr – Restmüll	3	3
Abfall: Anzahl der Leerungen im Monat – Plastik	0	0
Abfall: Anzahl der Leerungen im Jahr – Altöl	1	1

Unser Dieselverbrauch und auch der daraus hervorgehende CO_2-Ausstoß sind in 2019 gesunken. Dennoch ist insgesamt unser CO_2-Ausstoß gestiegen. Das liegt daran, dass unsere Produktion zugenommen hat, und wir demzufolge 2019 mehr Elektrizität verbraucht haben als im Vorjahr. Der CO_2-Ausstoß pro Tonne gefördertes Rohmaterial ist jedoch unverändert. In den kommenden Jahren beabsichtigen wir einen noch bewussteren Umgang mit Elektrizität. Außerdem haben wir vor, unseren Müll besser zu trennen, indem wir Papier und Plastik vom Restmüll getrennt halten. Zu diesem Zweck werden wir Mülltonnen für Papier, sowie Mülltonnen für Plastik erwerben.

Schutz der Umwelt, Biodiversität und Wiederherstellung der natürlichen Lebensräume

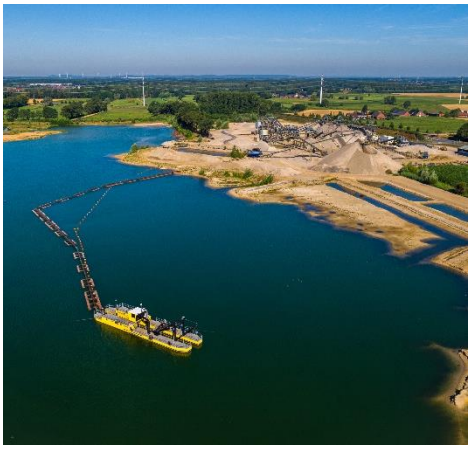

Kernzahlen	2018	2019
Betrag in Euro, investiert in CO_2- oder Naturkompensation im Jahr	€ 0,00	€ 12.628
Investitionen in CO_2- oder Naturkompensation, als Prozentsatz des Umsatzes	0,0%	0,2%

Die Umwelt und die Biodiversität in dem Gebiet müssen unseres Erachtens geschützt werden. Deshalb investieren wir seit 2019 in CO_2- und Naturkompensation. Vor kurzem wurde ein wunderschönes Stück Natur realisiert. Siehe auch: http://www.netterden.com/nieuws/natuurontwikkeling-kieswerk-breels/

GESELLSCHAFT

Engagement für die Gesellschaft so wie soziale Investitionen

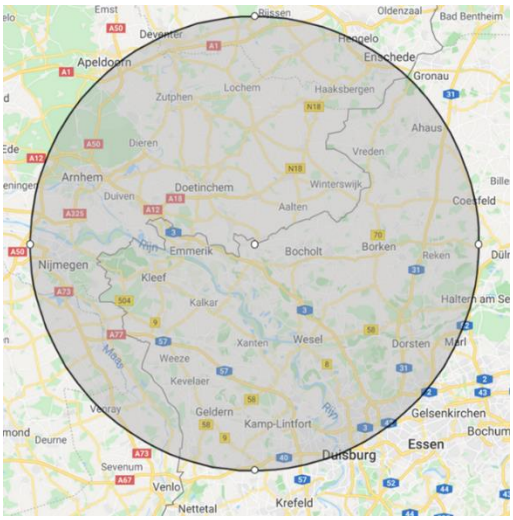

Kernzahlen	2018	2019
Einkauf in der Region (im Umkreis von 50 km), als Prozentsatz des Gesamteinkaufes	79%	70%
Prozentsatz der Mitarbeiter aus dem direkten Umkreis (von 25 km)	100%	100%
Sponsorschaft in der Region, Betrag in Euro im Jahr	€ 3.789	€ 3.592
Ausgaben für Sponsorschaft, als Prozentsatz des Gesamtumsatzes	0,1%	0,1%

All unsere Mitarbeiter stammen aus der unmittelbaren Umgebung. Wir sind darum bemüht, unsere Einkäufe in der Region zu tätigen (s. Abb.). Für die Anlage ist das oft nicht möglich. Diese spezielle Lieferanten befinden sich nicht gerade um die Ecke.

Schaffung von Arbeitsplätzen und Entwicklung von Fähigkeiten

Kernzahlen	2018	2019
Anzahl der Mitarbeiter (VZÄ)	7	6,92
Anzahl der weiblichen Mitarbeiter (VZÄ)	0	0
Anzahl der männlichen Mitarbeiter (VZÄ)	7	6,92
Prozentsatz der Mitarbeiter, die eine Ausbildung oder ein Training vom Betrieb aus gemacht haben	14%	14%

Wir finden es wichtig, dass unsere Mitarbeiter sich bei uns weiterentwickeln können. Deshalb bieten wir Ausbildungen und Trainings an. Wir bemühen uns, diesen Prozentsatz in den kommenden Jahren etwas zunehmen zu lassen.

IMPRESSUM

Diese Unterlagen sind zustande gekommen in Zusammenarbeit mit Will2Sustain, Beratung für nachhaltiges Wirtschaften.
Erstellt im April 2020.

Kontaktdaten:
Heeren-Herkener Kiesbaggerei GmbH
Azewijnsestraat 13
7081 HL Gendringen
Postbus 35 – 7070 AA Ulft
T: 0031-315-696100
E: info@netterden.com